

Proses Konversi Data CSV ke dalam Aplikasi Microsoft Excel 2010

Langkah-langkah konversi data dalam format csv ke Microsoft Excel 2010 :

1. Buka Aplikasi Microsoft Excel 2010
2. Pindah ke menu [**Data**]

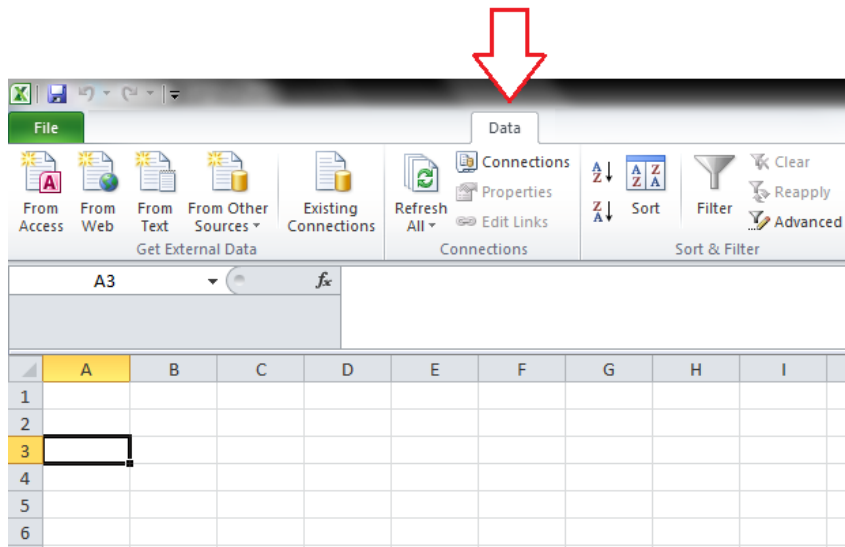

3. Pindah ke baris [**A3**]

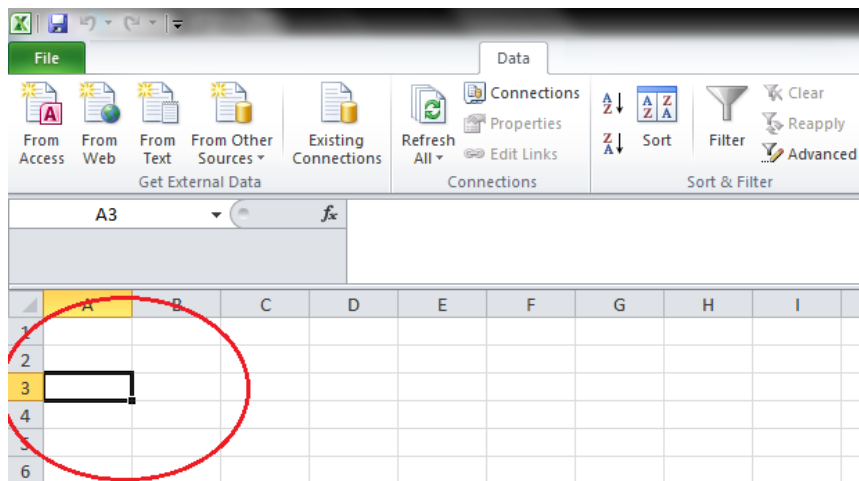

4. Klik Icon [**From Text**]

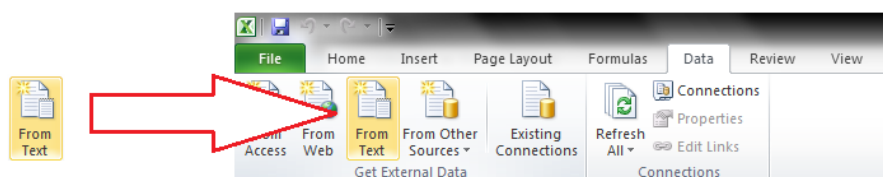

5. Pilih file dengan format csv yang akan di konversi (contoh dalam gambar : file dp4 Nias)

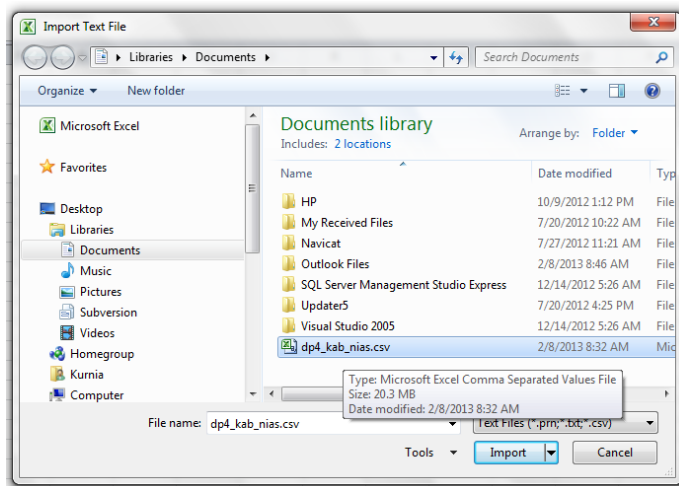

6. Biarkan saja pilihan sesuai *default* lalu tekan tombol [Next]

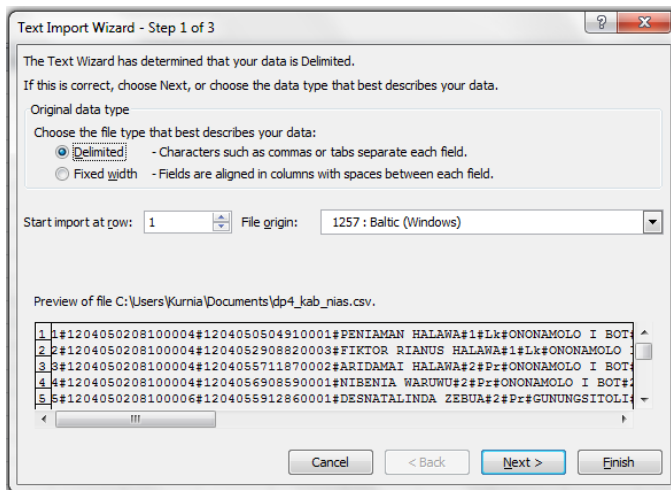

7. Klik centang combo box [Other] dan masukan karakter [#] lalu tekan tombol [Next]

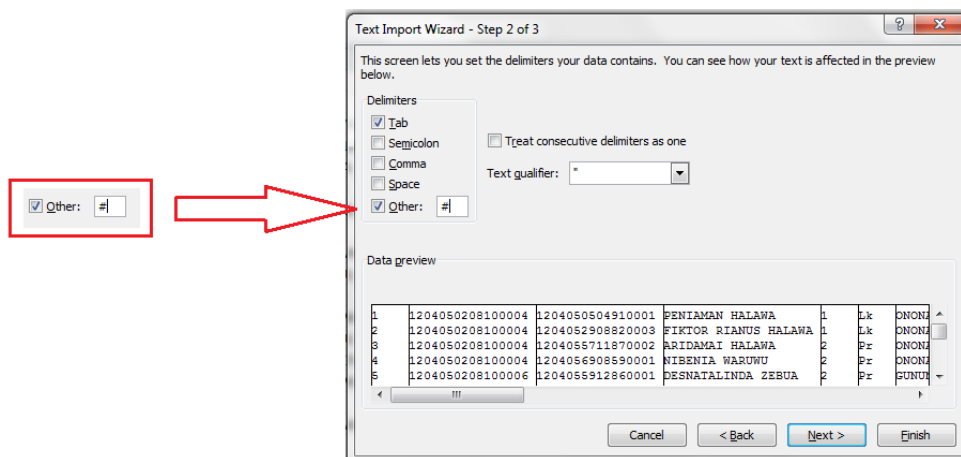

8. Pilih **kolom 1** dan **kolom 2** dengan mencentang pilihan [**Text**], lihat gambar

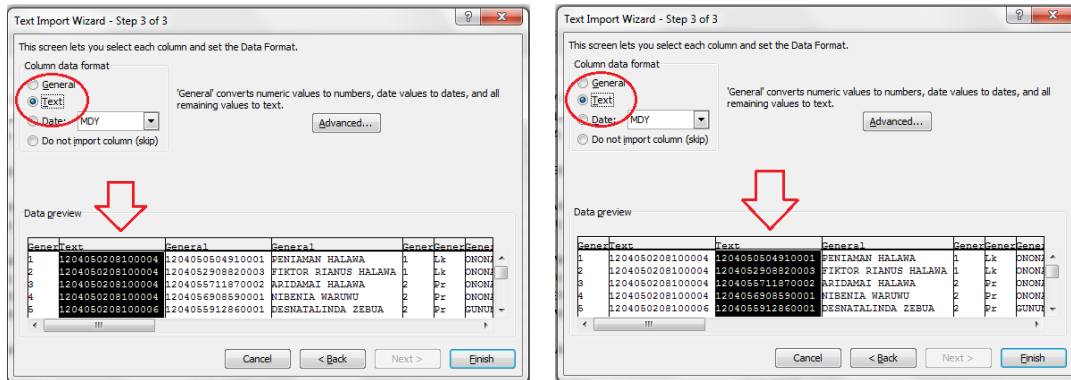

9. Pilih **kolom 8** dan **kolom 31** dengan mencentang pilihan [**Date -> DMY**], lihat gambar

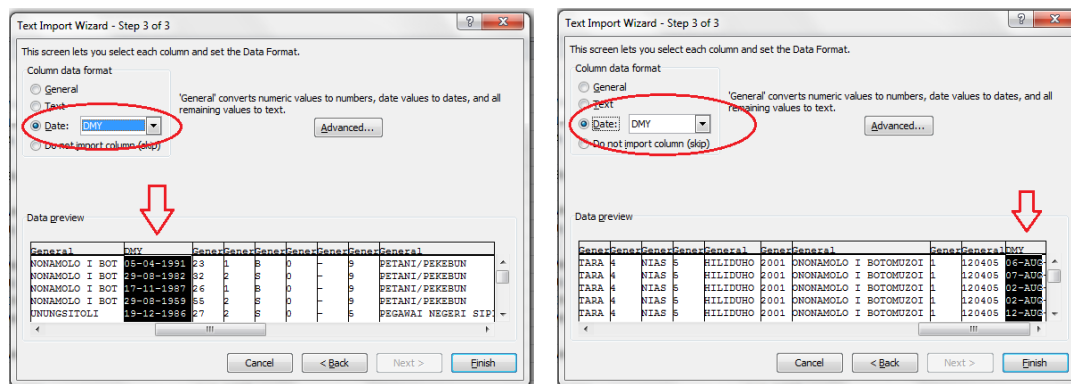

10. Lalu Klik tombol [**Finish**]

11. Biarkan saja pilihan sesuai *default* lalu tekan tombol [**OK**]

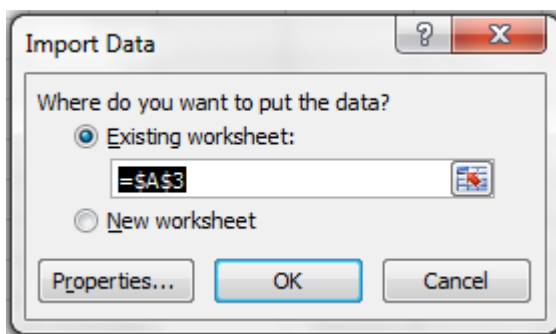

12. Proses konversi selesai.